

32 route du stade

1^{er} étage

MAIRIE de CHIMILIN

11, place de l'église 38490

Tél. 04 76 31 63 62

Fax 04 76 31 72 02

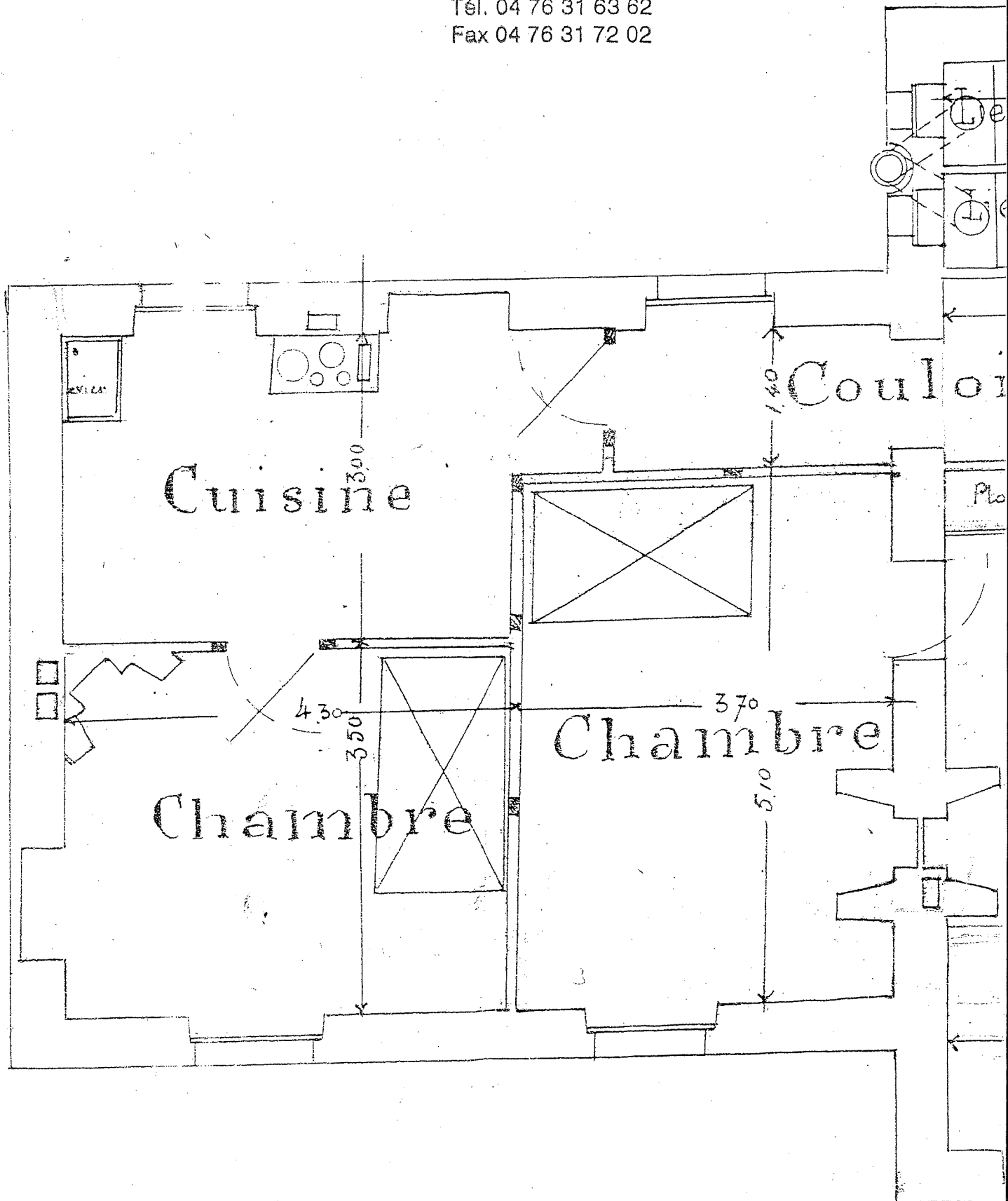

1^{er} étage

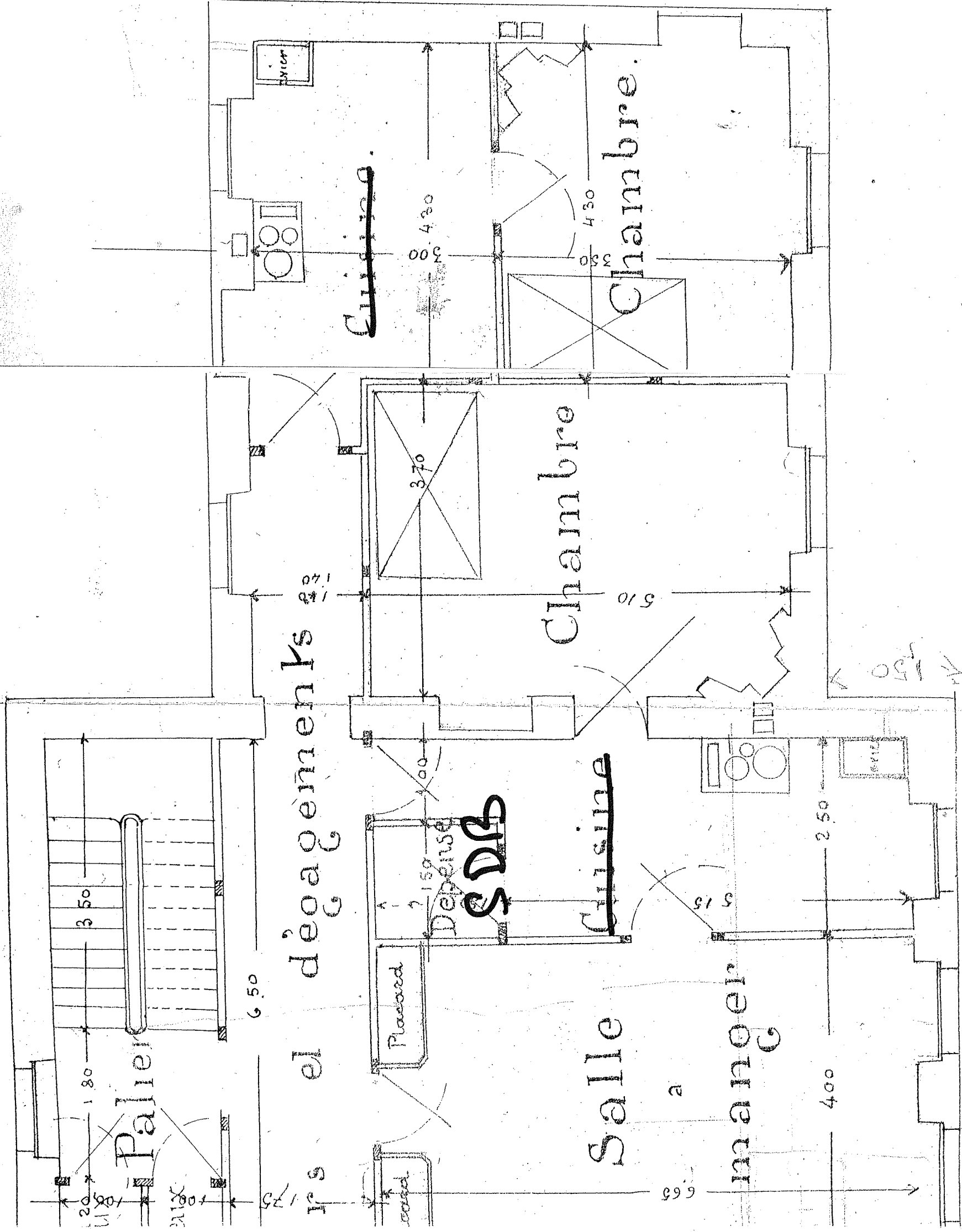

Salle de réunion
32 route du Glade

André PARIS.
Architecte E.D.B.A.
Agence N. 4816.
Pont-de-Beauvoisin.

MAIRIE de CHIMILIN
11, place de l'église 38490
Tél. 04 76 31 63 62
Fax 04 76 31 72 02

24.75

Plan général des toitures de l'école des M.P.P. et du Pneu

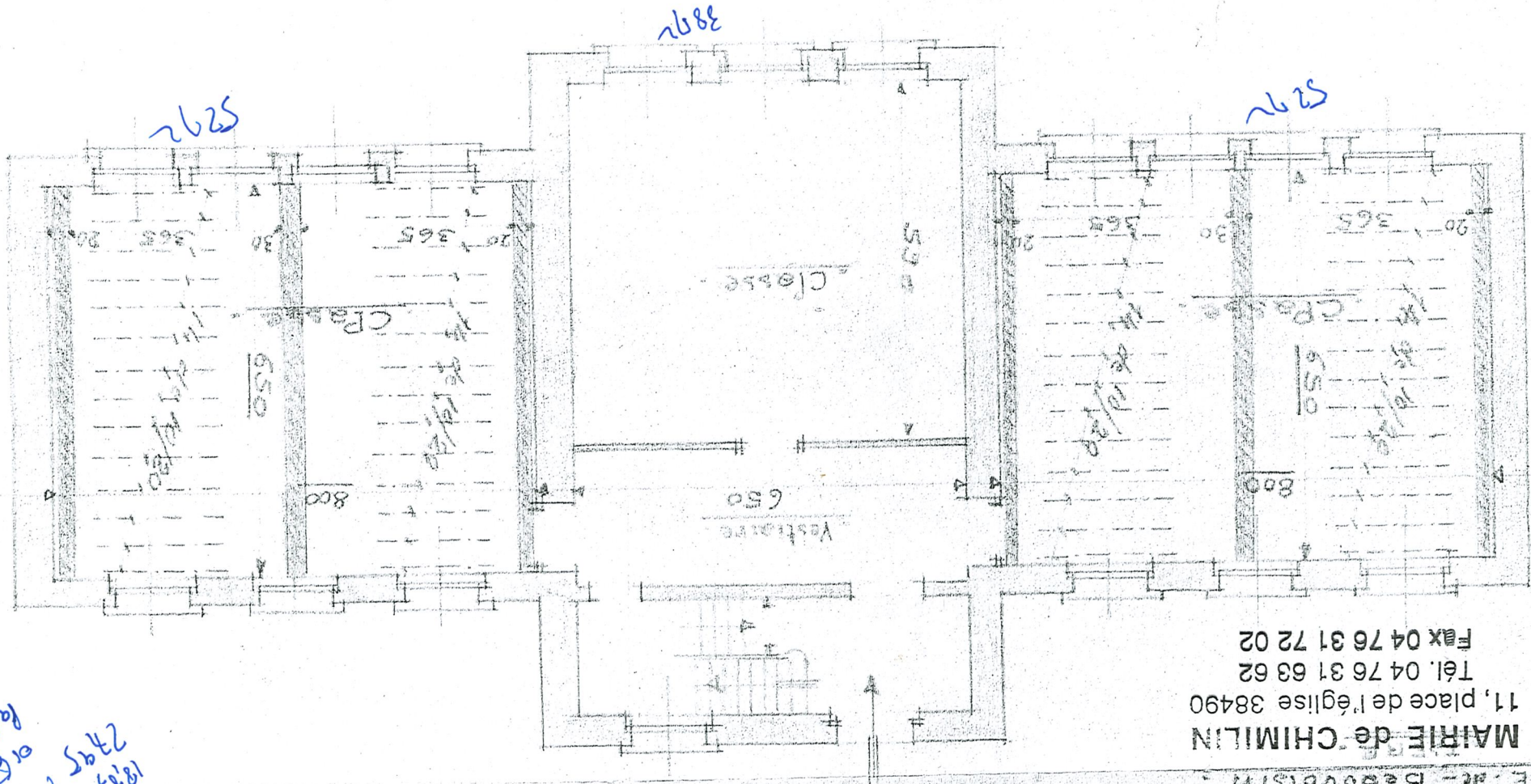

Plan au 1/500 des Châsses de l'école des M.P.P.
Plan de Refection des planchers de 2 classes

320
756

1142

27.8
18.37
26
18.37
27.95

16%
1506
37260
6121
20%

24.75

Salles de réunions
32 route du stade

Plan général des tortures de l'Ecole des Filles et du Préau

Andre PARIS.
Architecte E.D.B.A.
Agrément N° 4816
Pont-de-Beauvoisin

MAIRIE de CHIMILIN

11, place de l'église 38490

Tél. 04 76 31 63 62

Fax 04 76 31 72 02

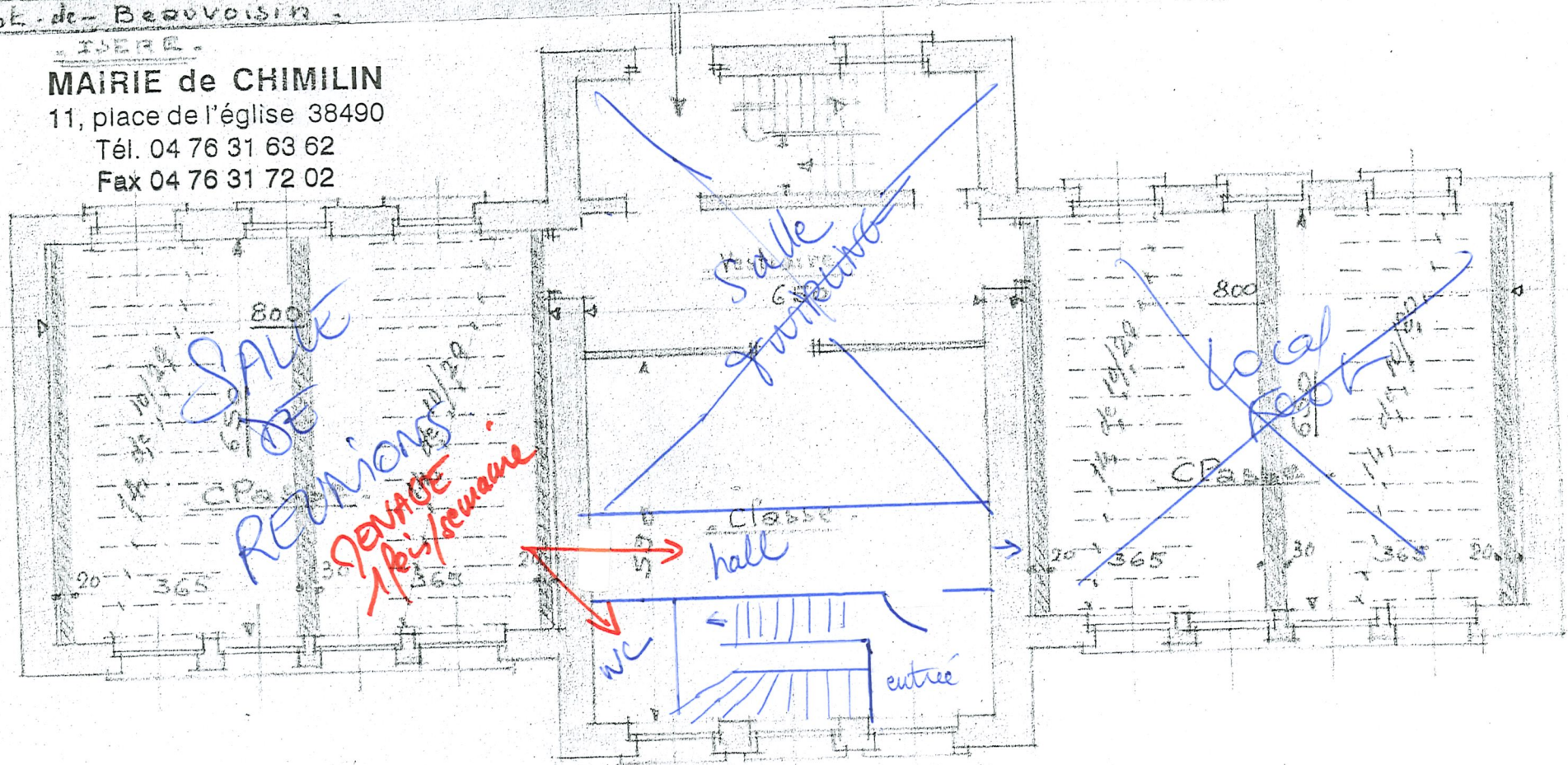

Plan au Rez de Chaussée de l'Ecole des Filles

Plan de Refection des planchers de 2 Class

Salles de réunions
32 route du stade

Plan général des dortoirs de l'Ecole des Filles et du Prieau

André PARIS

Arch. Ecole E.D.B.A.

Portement N° 4816

Pont-de-Beauvoisin

ISERE

MAIRIE de CHIMILIN

11, place de l'église 38490

Tél. 04 76 31 63 62

Fax 04 76 31 72 02

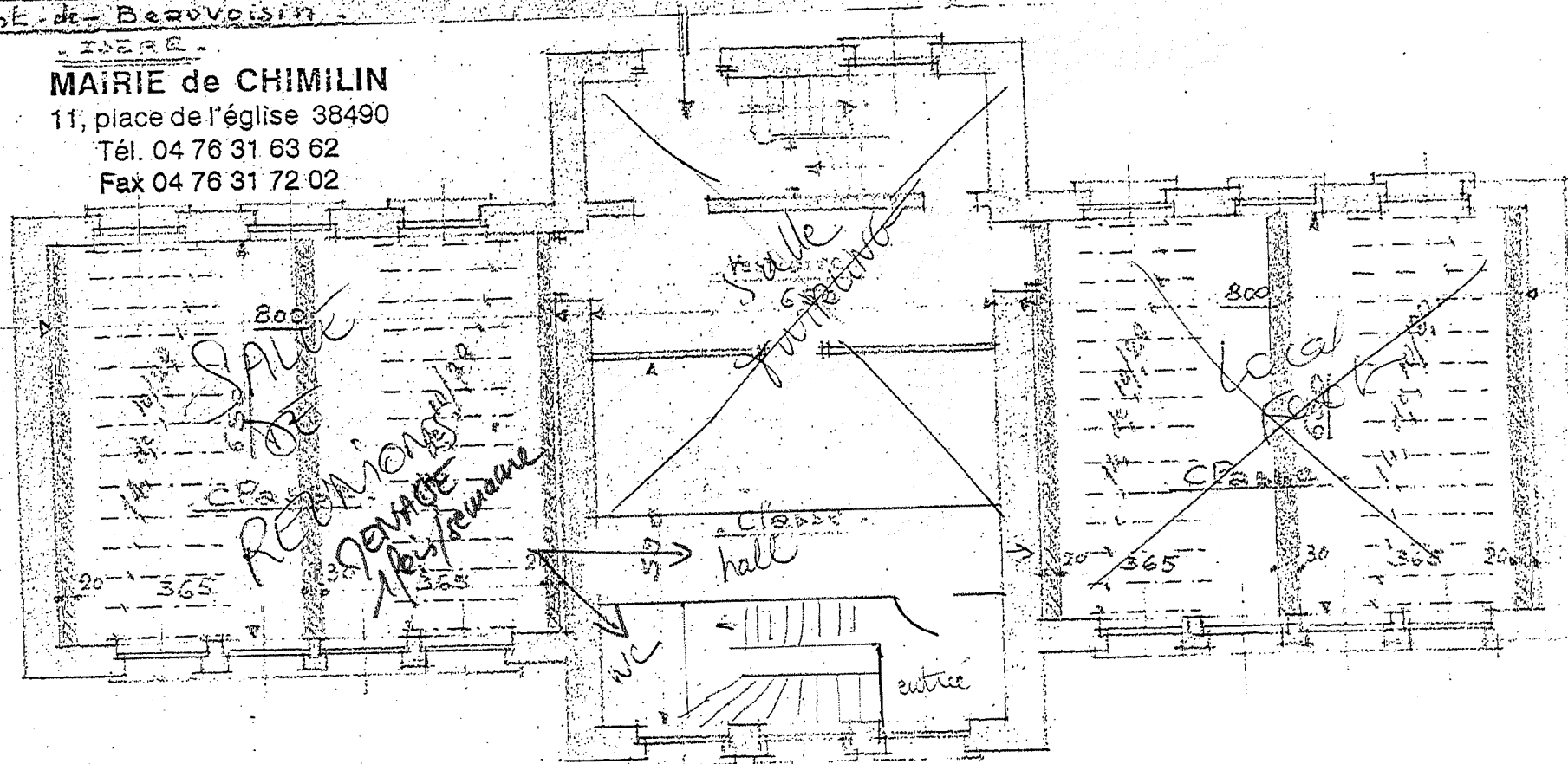

Plan du Rez-de-Chaussée de l'Ecole des Filles

Plan de Refectoire des planchers de 2 Clases

MAIRIE de CHIMILIN

11, place de l'église 38490

Tél. 04 76 31 63 62

Fax 04 76 31 72 02

juin 2005

Grange de lays
6 Grand chemin de lays

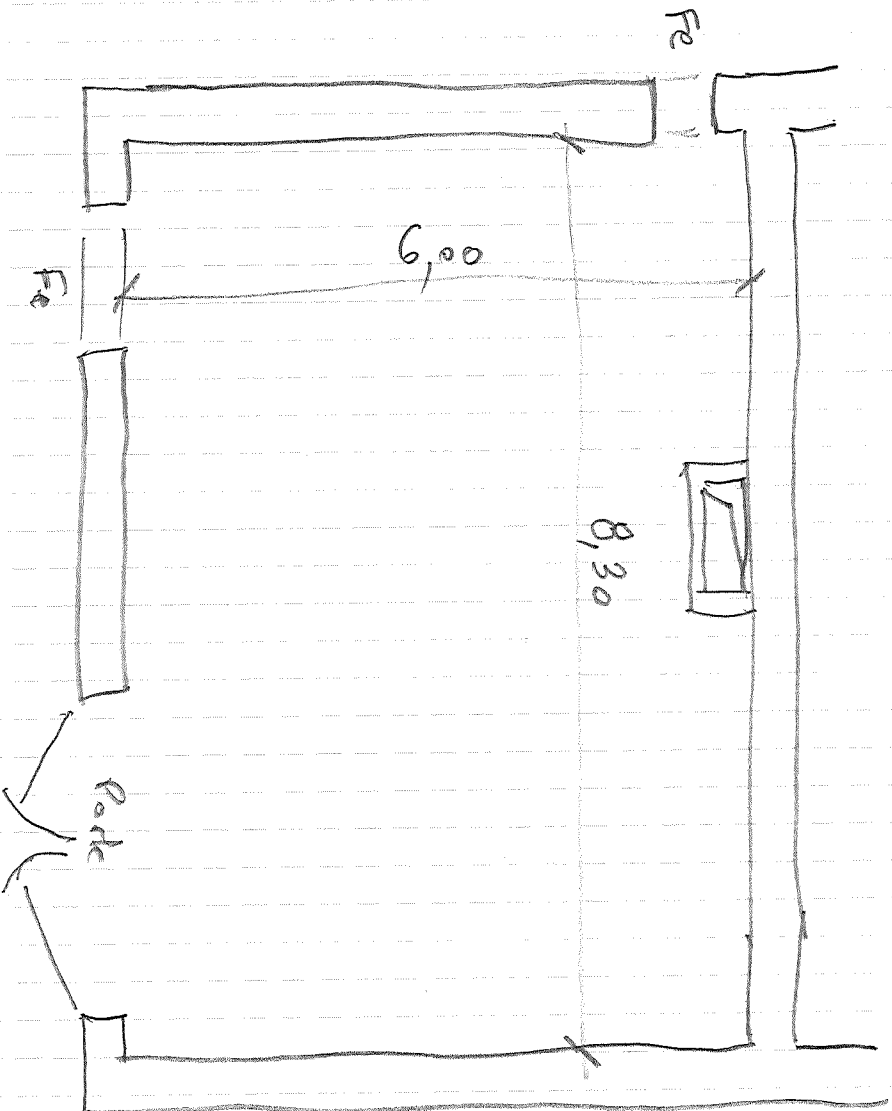

Coubles aux planches bon
accès par échelle intérieure

Cave sur toute la surface